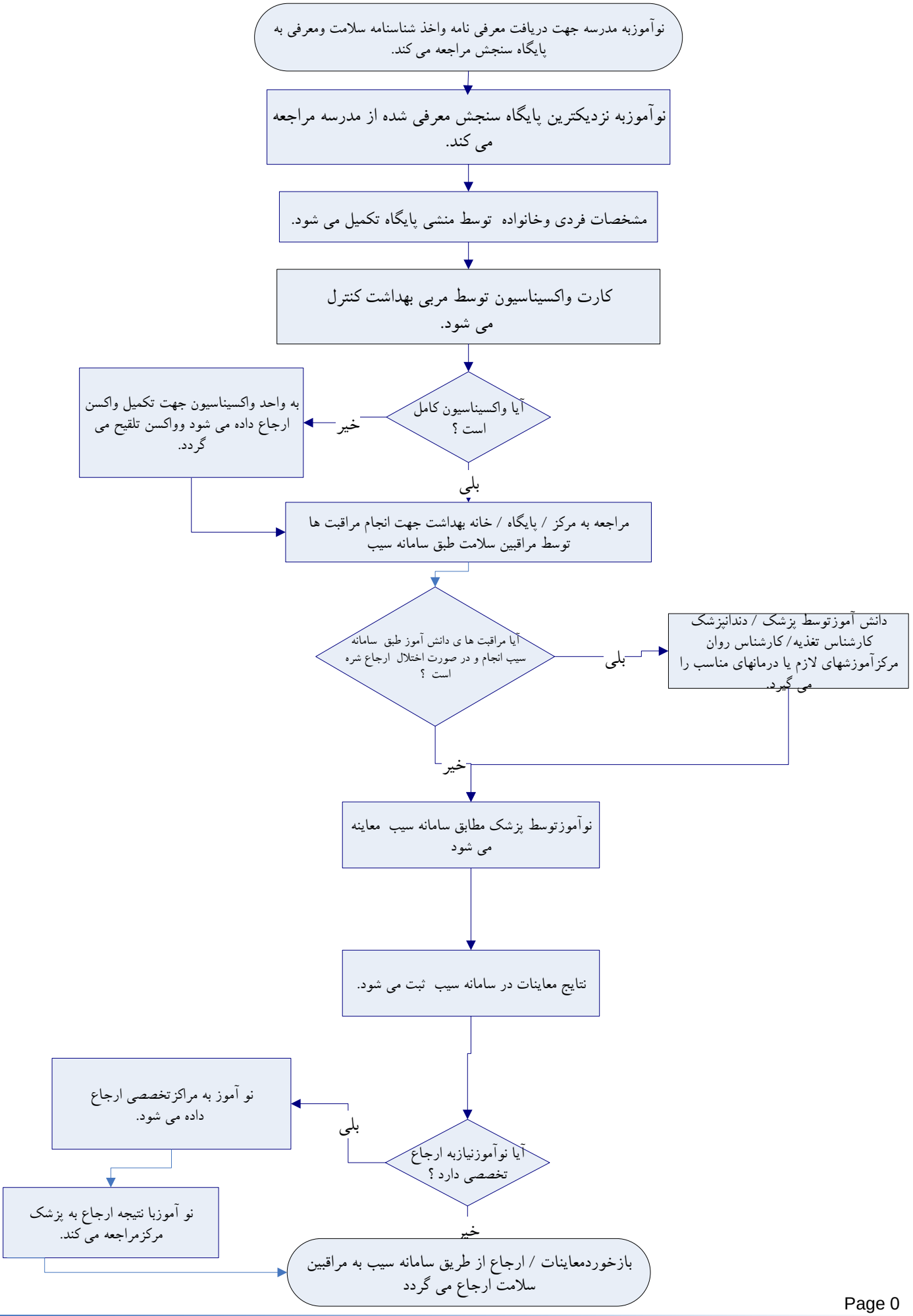فرایندانجام معاینات نوآموزان بدوورود به دبستان درپایگاههای سنجش